Metanodotto: DER. PER FIORANO M.SE-MARANELLO DN 250(10") VAR. DN 250 PER RIF. ATTR. FFSS MODENA-SASSUOLO- **COMUNE DI FIORANO MODENESE (MO)**

	PROPRIETARI ATTUALI	DITTA CATASTALE	COMUNE	FOGLIO	MAPPALE	SUB.	QUALITA'	CLASSE	SUPERFICE Ha	SUPERFICE a	SUPERFICE ca	REDDITO IMPONIBILE Dominicale Euro	REDDITO IMPONIBILE Agrario	coltura attuale	Superficie da asservire TOT m²	Indennità di asservimento	Superficie da occupare temporaneamente TOT m²	Indennità di occupazione temporanea e danni	Totale indennità offerta a corpo
1	2	3	4	5	6	7	8	9	10			11		12	13	14	15	16	17
1	**PERIM S.R.L.**	MEDESIMA	**FIORANO MODENESE**	1	219	4	AREA EDIFILNA	_	0	08	72				405		1455		
	Sede legale Via Radici in Monte n.128, ROTEGLIA-CASTELLARANO (RE) - CAP: 42014			1	223	_	VIGNETO	1	0	4	82	6,22	2,74		0		accesso al cantiere		
	Cod. Fisc. 01735490357																		
														TOT:	**405**		**1455**		
2	**UNICREDIT LEASING S.P.A.**	MEDESIMA	**FIORANO MODENESE**	2	4	12	AREA EDIFINA	_	4	00	17				2250		2680		
	Sede legale Via Livio Cambi n.8, MILANO (MI) - CAP: 20151			2	1	3	ORBIVMETANO	_	0	2	74				45		50		
	Cod. Fisc. 03640050015																		
	Partita IVA 04175380374																		
	LOCATARIO: EFFE IMMOBILIARE S.R.L.																		
	Sede legale Via Strada n.11/7, CASALGRANDE (RE) - CAP: 42013																		
	Pec: a-immobiliare@pec.effeimmobiliare.it																		
														TOT:	**2295**		**2730**		
3	**SICHENIA GRUPPO CERAMICHE S.P.A.**	MEDESIMA	**FIORANO MODENESE**	2	20	8	STABILIMENTO INDUSTRIALE PER LA FABBRICAZIONE CERAMICHE	_	3	12	86				340		1230		
	Sede legale Via Toscana n.12, SASSUOLO (MO) - CAP: 41049	NESSUNA CORRISPONDENZA		2	235	_	VIGNETO	_	0	34	56				60		70		
	Cod. Fisc. 01363950360																		
														TOT:	**400**		**1300**		
4	**IMMARELLA S.R.L.**	MEDESIMA	**FIORANO MODENESE**	1	224	_	VIGNETO	1	0	3	67	4,74	2,08		0		accesso al cantiere		
	Sede legale Via Bommiar n.11, MILANO (MI) - CAP: 20123																		
	Cod. Fisc. 08055410966																		
														TOT:	**0**		**0**		
5	**F.T.P. DI TORO ANDREA E C. - S.N.C.**	MEDESIMA	**FIORANO MODENESE**	1	225	_	VIGNETO	1	0	3	44	4,44	1,95		0		accesso al cantiere		
	Sede legale Via Mondin n.26, SASSUOLO (MO) - CAP: 41049																		
	Cod. Fisc. 00995760360																		
														TOT:	**0**		**0**		
6	**ENEL S.P.A.**	MEDESIMA	**FIORANO MODENESE**	1	227	_	VIGNETO	1	0	0	32	0,41	0,18		0		accesso al cantiere		
	Sede legale Viale Regina Margherita n.137, ROMA (RM) - CAP: 00198																		
	Cod. Fisc. 00811720580																		
	Partita Iva: 00934061003																		
														TOT:	**0**		**0**		

L'estensione e le modalità di esercizio della imponenda servitù dovranno essere le seguenti:

1) La tubazione, i manufatti, le apparecchiature e le opere ausiliarie, ivi compresi sfiati e paletti segnalatori, sono inamovibili, sono e rimarranno di proprietà della Snam S.p.A. che avrà pertanto la facoltà di rimuoverle.

2) La Snam S.p.A. , e chi per essa, potrà accedere liberamente ed in ogni tempo alle proprie opere ed ai propri impianti con il personale ed i mezzi necessari per la sorveglianza, la manutenzione, l'esercizio, le eventuali riparazioni, sostituzioni e recuperi.

3) E' vietato realizzare nuove opere di qualsiasi genere come pure fognature e canalizzazioni chiuse a distanza inferiore a 6,00 m. dall' asse della tubazione. Normalmente libera da depositi ed parcheggi. Fatto salvo per le aree di sosta già previste nel "Piano di riqualificazione" approvato dal Comune di Fiorano Modenese ed inserito nell'elaborato DIS. BO-6681/1b. parte dell' autorizzazione unica alla variante.

4) E' vietato comprime qualsiasi atto che possa rappresentare pericolo per l'impianto, i manufatti, le apparecchiature; estacchiare il libero passaggio, diminuire l'uso e l'esercizio della servitù o renderla più incomoda. tributi e gli altri oneri gravanti sulla striscia asservita restano a carico dei proprietari.

5) Gli eventuali danni prodotti alle cose, alle piantagioni ed ai frutti pendenti in occasione di riparazioni, modifiche, recuperi, sostituzioni, manutenzione ed esercizio dell'impianto, saranno determinati di volta in volta, a lavori ultimati e liquidati a chi di ragione.

N.B. La striscia asservita ha una larghezza totale di m. 12.00 (6.00+6.00m TUBAZIONE LIBERA), ed è coassiale alla condotta.

PIANO PARTICELLARE sc. 1:2000 COMUNE DI FIORANO MODENESE (MO)

FASCIA DI ASSERVIMENTO

Met. in PROGETTO
Met. esistente
Met. da mettere fuori esercizio e intasare
Met. da mettere fuori esercizio e recuperare

PLANIMETRIA 1:2000

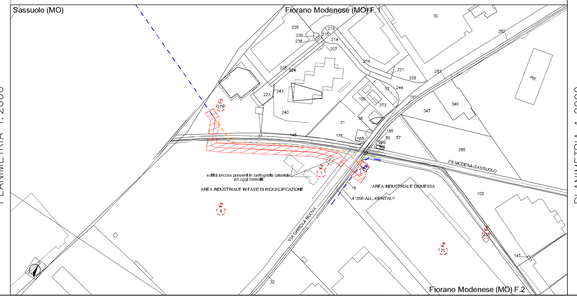

PIANO PARTICELLARE sc. 1:2000 COMUNE DI FIORANO MODENESE (MO)

FASCIA DI OCCUPAZIONE AREA DI CANTIERE

FASCIA DI OCCUPAZIONE ACCESSO ALL'AREA DI CANTIERE

Met. in PROGETTO
Met. esistente
Met. da mettere fuori esercizio e intasare
Met. da mettere fuori esercizio e recuperare

PLANIMETRIA 1:2000

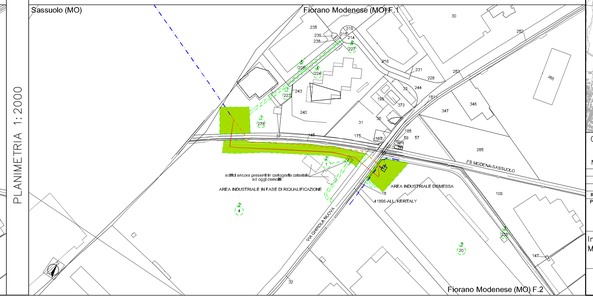

COROGRAFIA SCALA 1:25000

F.M. F. 219 N.O.

Nel Comune di FIORANO MODENESE (MO)

REV.	DATA	DESCRIZIONE	DISEGN.	CONTR.	APPROV.
2	07/08/19	VARIATO TRACCIATO	BARONI	CASTOLDI	GATTI
1	15/05/19	VARIATO TRACCIATO	BARONI	GALBIATI	GATTI
0	24/05/18	EMISSIONE PER PUBBLICA UTILITA'	BARONI	GALBIATI	GATTI

Proprietario: snam

Progettista: GEOPAVIA

DISEGNO: BO-6681F

Impianto n°: 41802

Metanodotto: DER. PER FIORANO M.SE-MARANELLO DN 250(10") VAR. DN 250 PER RIF. ATTR. FFSS MODENA-SASSUOLO

REVISIONE: 2

COMMESSA: MR/18435/R-L01

COD. TEC.: 9111410

SCALA: VARIE

PIANO PARTICELLARE

sostituisce il
sostituito dal

"Il presente disegno e' di proprieta' esclusiva — La società "Italgas" i propri diritti a termine di legge