ALL. A

PIANO PRIMO
Scala 1:50

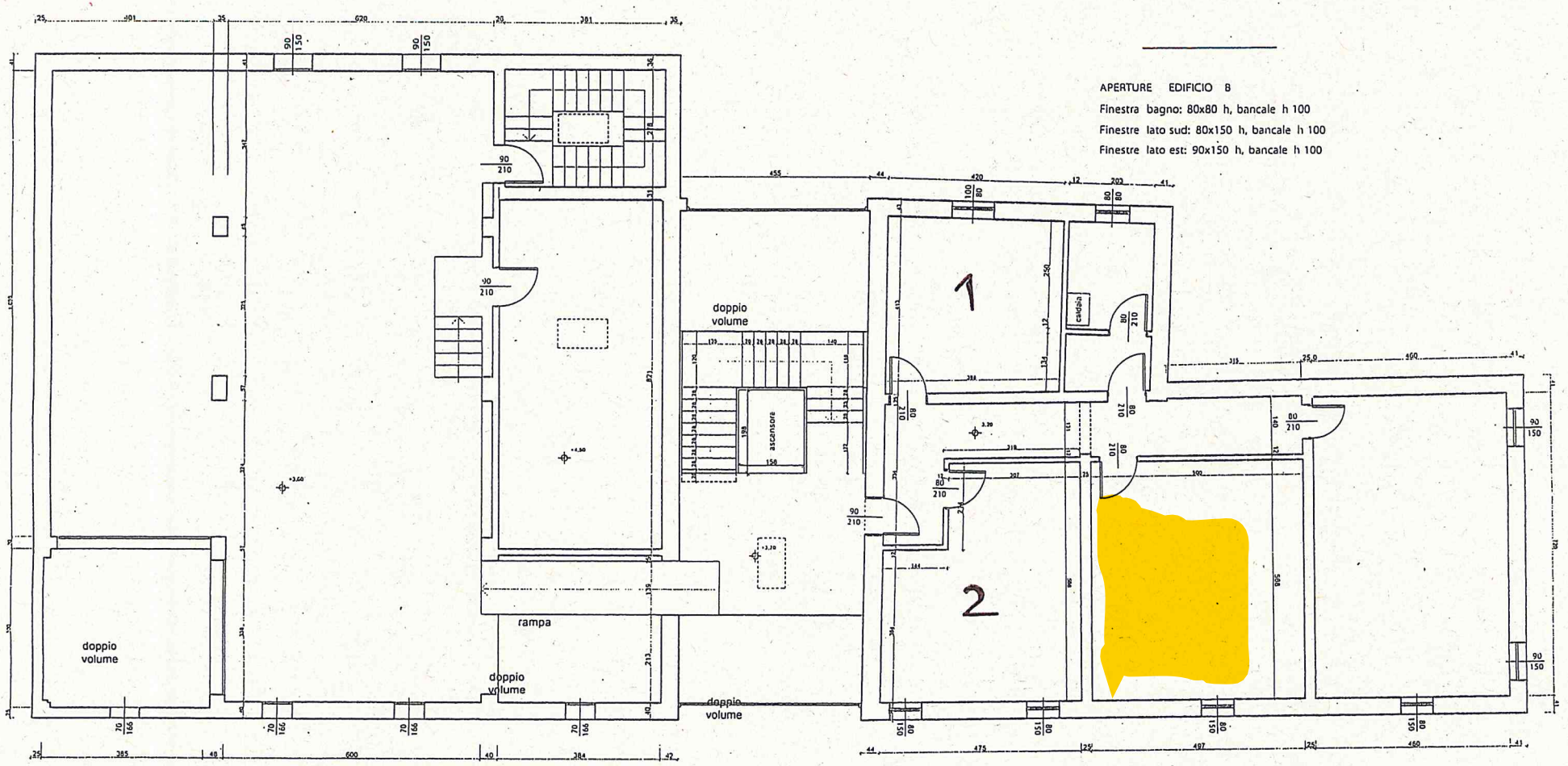

APERTURE EDIFICIO B
Finestra bagno: 80x80 h, bancale h 100
Finestre lato sud: 80x150 h, bancale h 100
Finestre lato est: 90x150 h, bancale h 100

APERTURE EDIFICIO A
Finestre lato nord: 90x150 h, bancale h 100
Finestre lato sud (esistenti): 70 x166 h (ad arco)

COMUNE DI FIORANO MODENESE

PERMESSO DI COSTRUIRE PER RISTRUTTURAZIONE FABBRICATI RURALI

DISEGNATORE: Geom. Gazzadi M. DATA: 23/01/2018	INDICE MOD: COD. COMU.: 437/02	OGGETTO: CENTRO GIOVANI
PROPRIETA': CORTE CORSINI S.r.l.	IL TECHNICO:	DESCRIZ.: Serramenti Piano Primo
		SCALA 1:50 — TAVOLA N° 16 exe

Il presente disegno non può essere riprodotto, ne trasmesso ad alcuno (fuorchè a chi ne è stato incaricato) senza il nostro permesso (Legge 18 giugno 1940 n.633 sulla tutela dei diritti d'autore e delle proprietà industriali).

via Regina Pacifica 409 - 41049 Sassuolo (MO) tel. 0536/804501 - fax 804502
E-mail: info@arcadia.mo.it