

PROSPETTO NORD

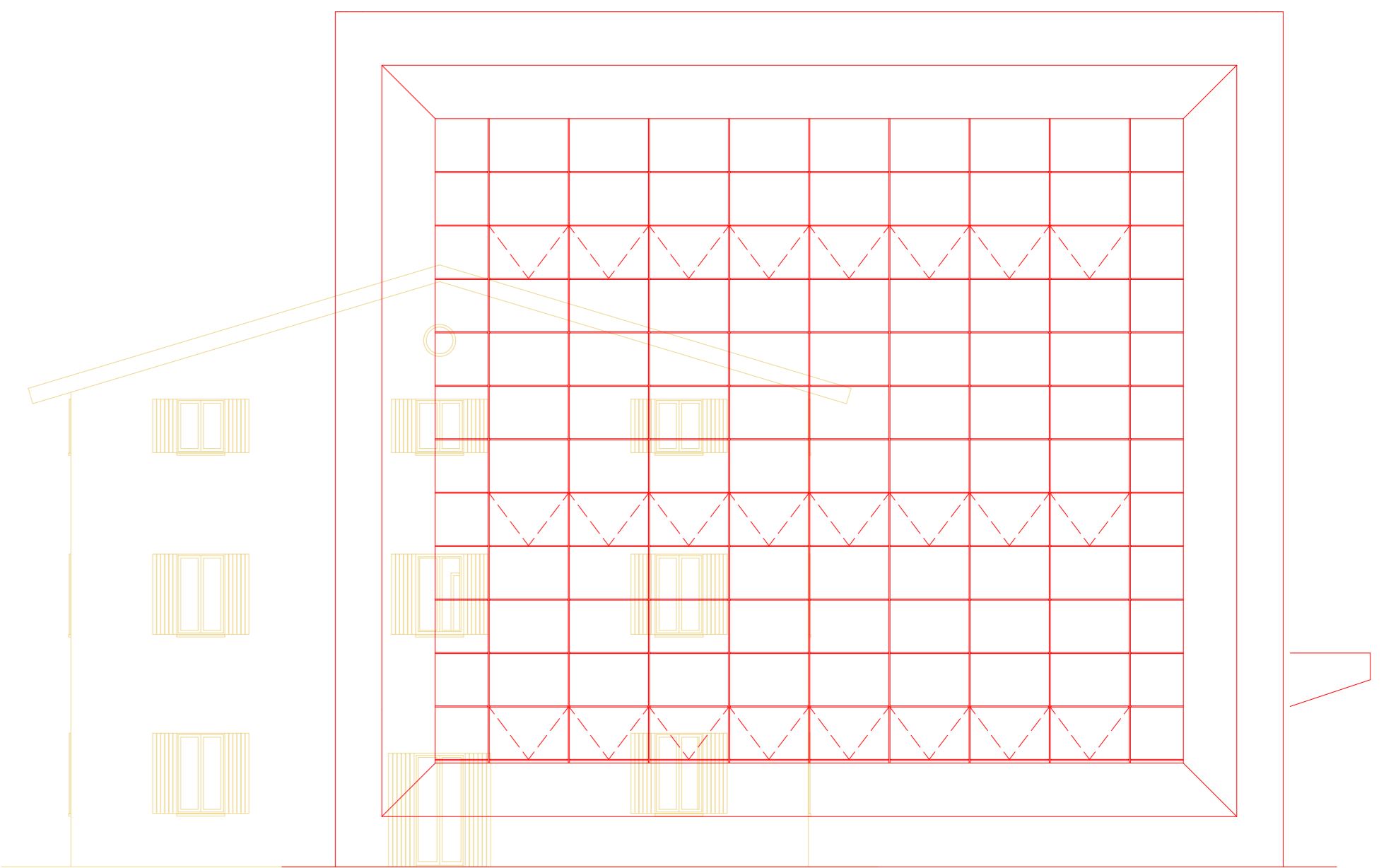

PROSPETTO OVEST

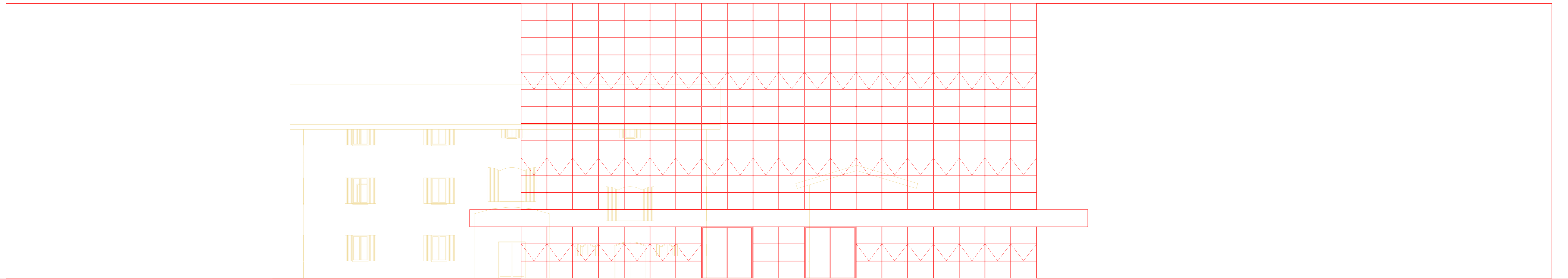

PROSPETTO SUD

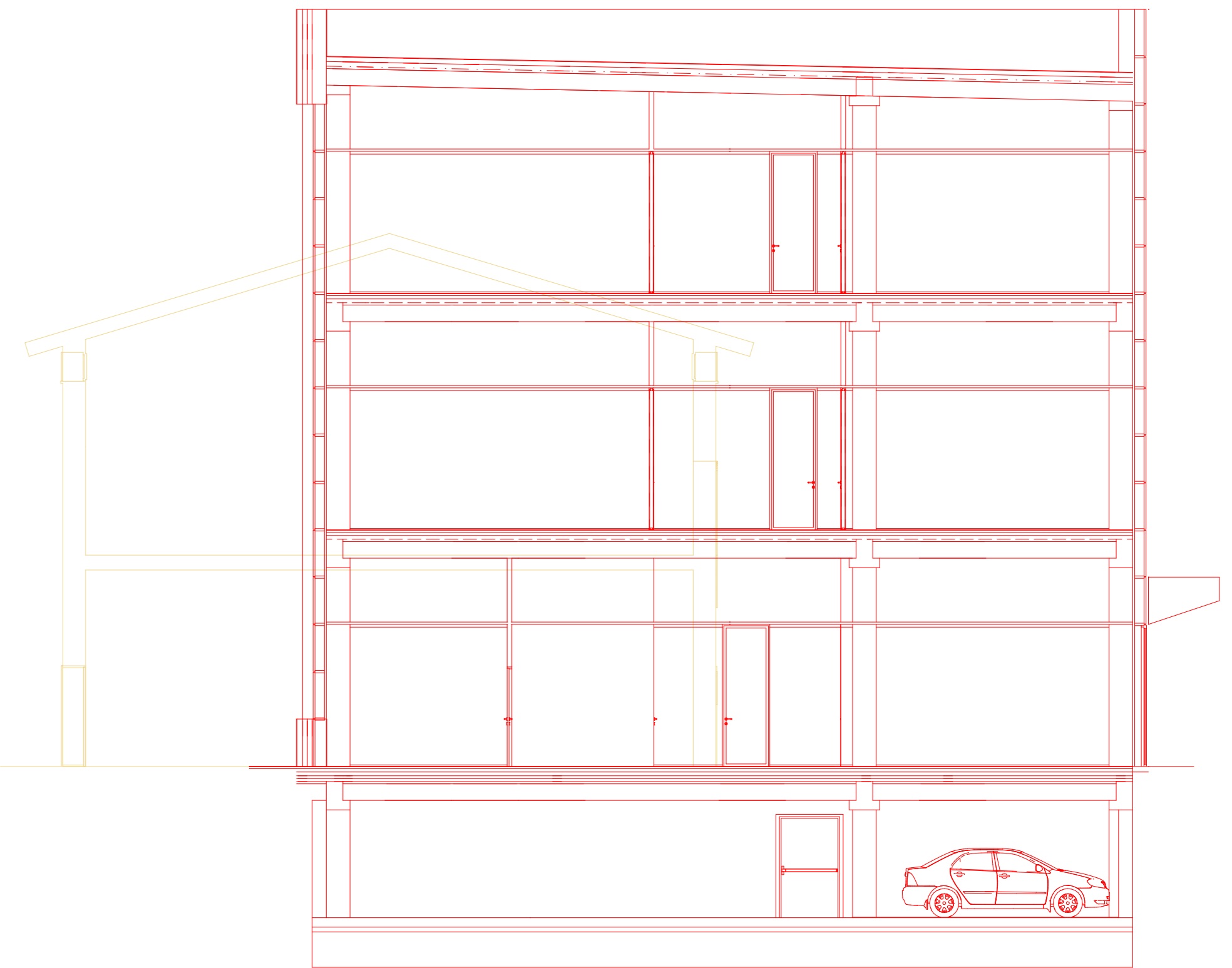

SEZIONE TRASVERSALE

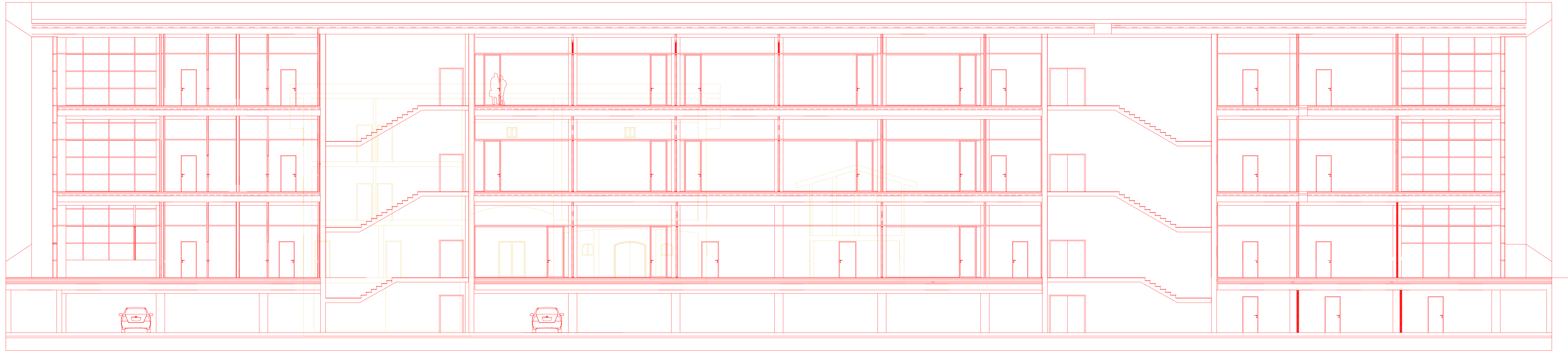

SEZIONE LONGITUDINALE

**COMUNE DI FIORANO MODENESE**  
 PERMESSO DI COSTRUIRE IN VARIANTE ALLA STRUMENTAZIONE URBANISTICA VIGENTE  
 Ai sensi dell' Art. 53 della L.R. n. 24 del 21 dicembre 2017  
**AMPLIAMENTO PER REALIZZAZIONE DI NUOVA PALAZZINA UFFICI LAMINAM S.p.A**

<b>PROPRIETA':</b>  IMMOBILTEC SPA Via Zappalotti, 12 - 41042 Fiorano Modenese Tel. 0521/811111 - Fax 0521/811111 immobiliare@immotec.it	<b>PROGETTISTA:</b>  ARCHILINEA Via Reggiana, 105 - 41042 Fiorano Modenese Tel. 0521/811111 - Fax 0521/811111 archilinea@archilinea.it	<b>TIMBRO:</b>  GIUSEPPE DESVASTI 210
---	---	--

**OGGETTO:** Sinottica  
 Prospetti e sezioni sinottica

Commessa Nr: 103617      SCALA:

Codice Elaborato:

0 30/03/2018 EMISSIONE  
 REV DATA DESCRIZIONE

**Tav.03.2**