

PIANTA

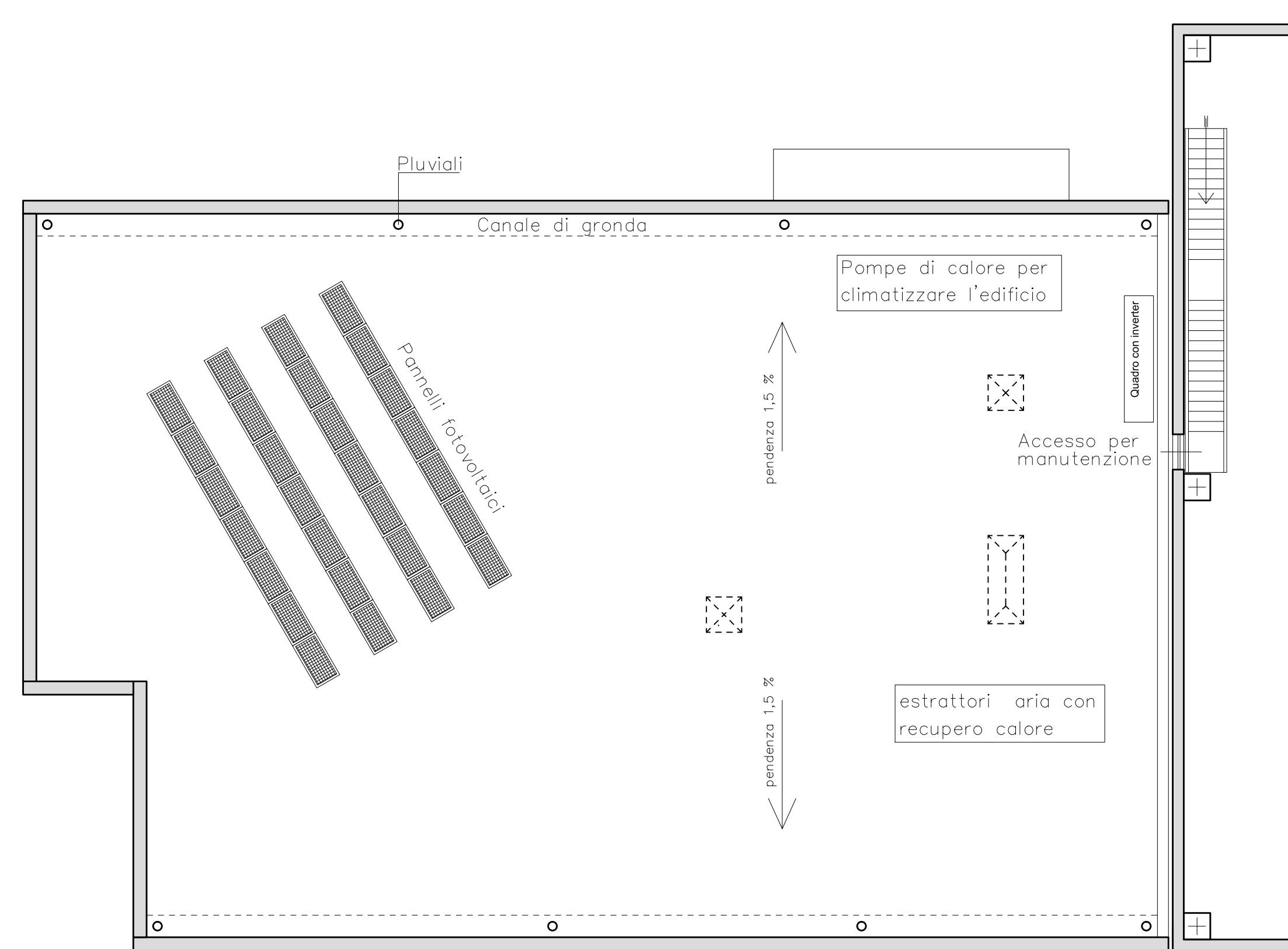

PIANTA COPERTURA

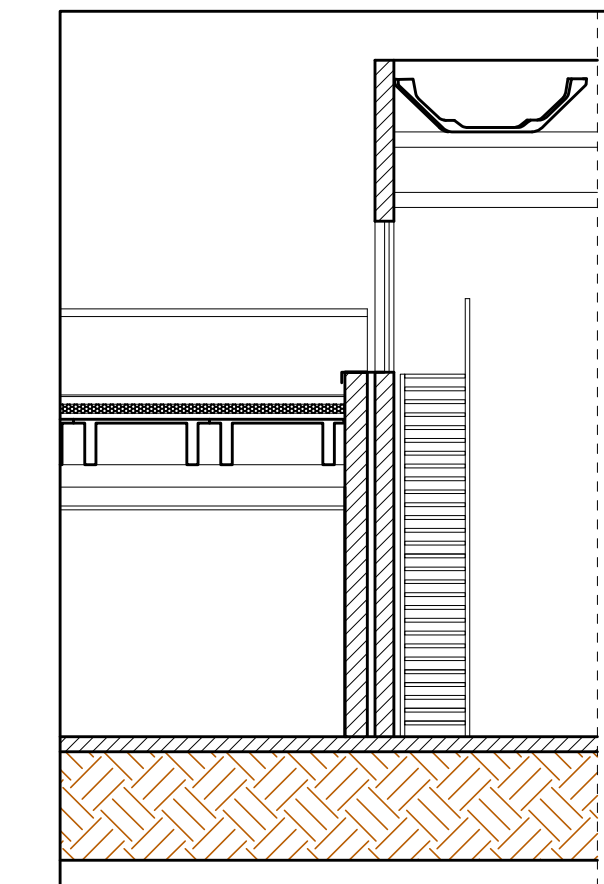

PARTICOLARE SCALA PER ACCESSO ALLA COPERTURA

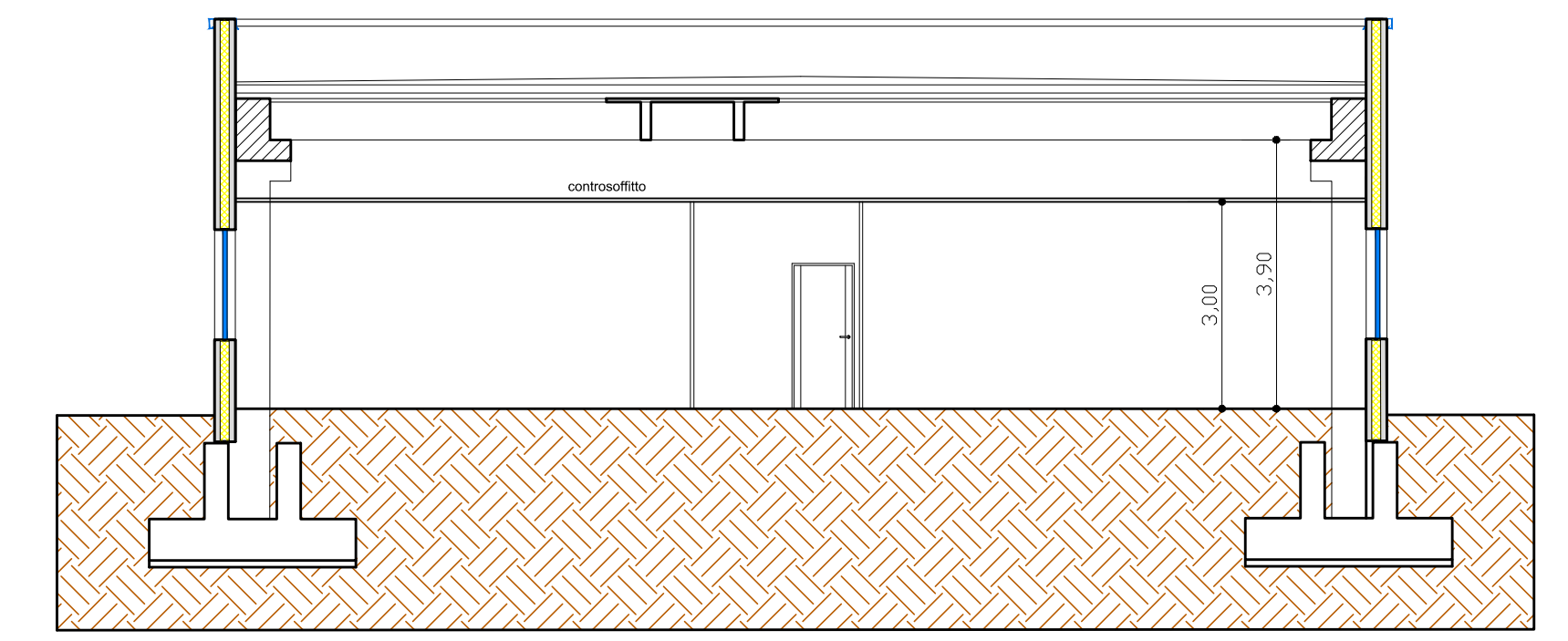

SEZIONE A-A

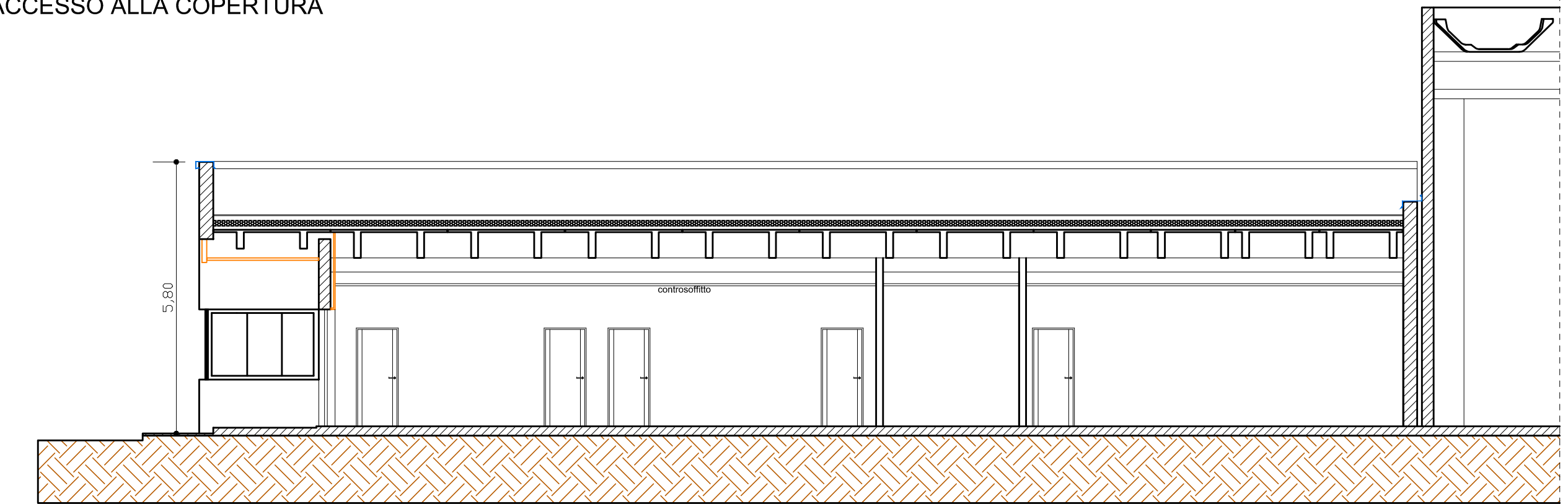

SEZIONE B-B

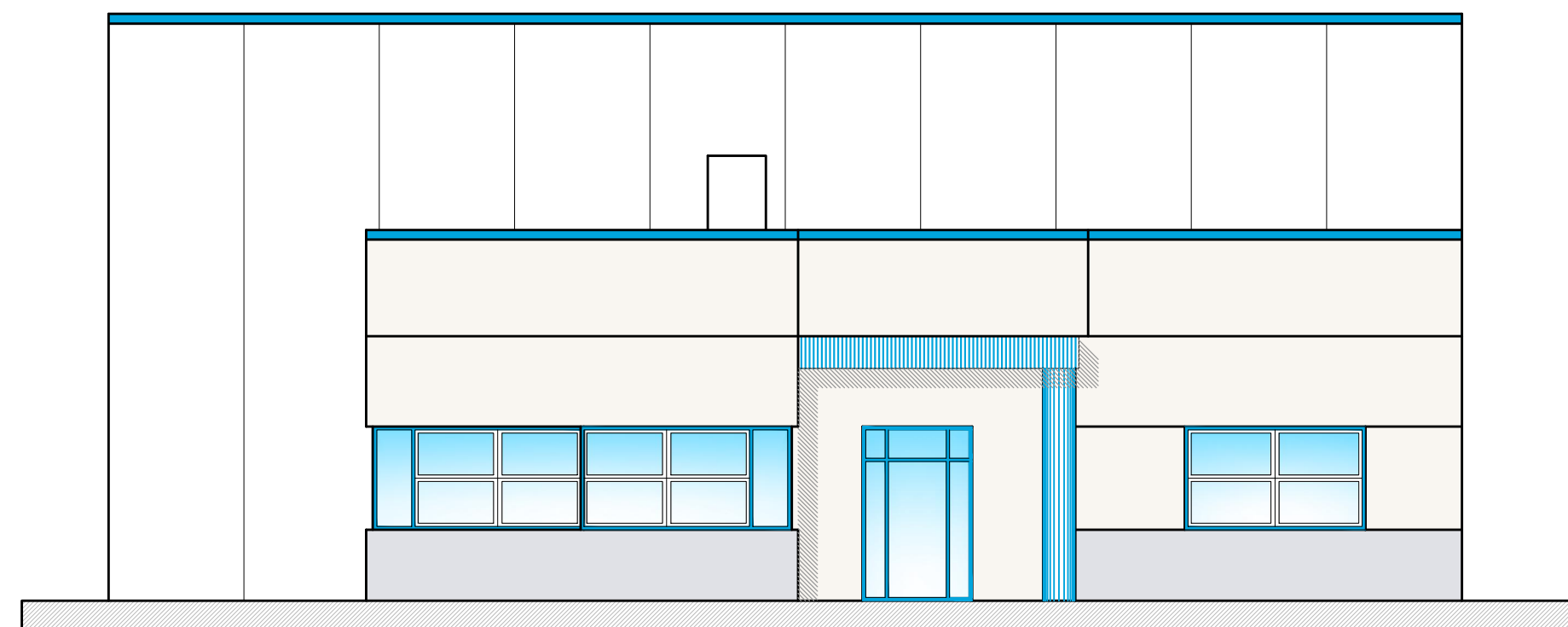

PROSPETTO SUD-OVEST

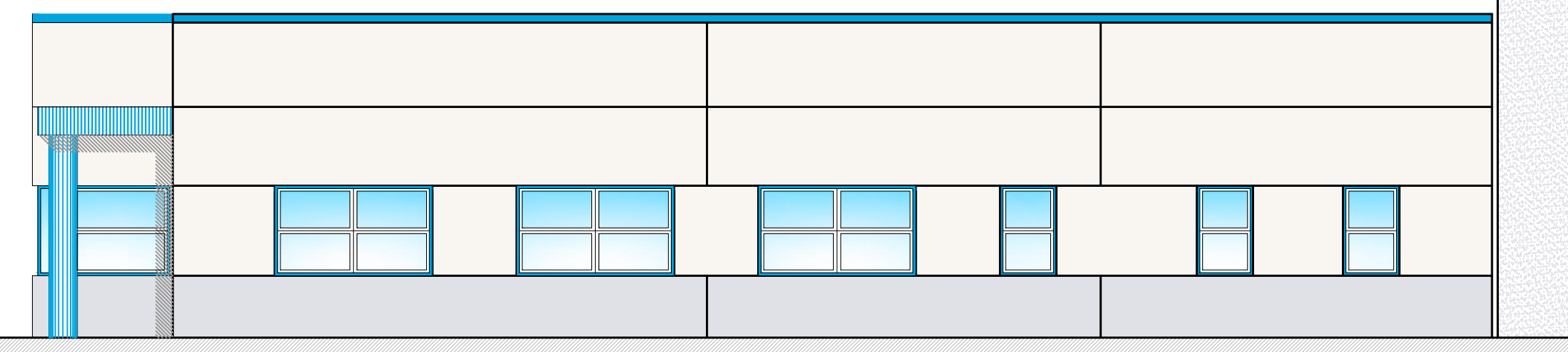

PROSPETTO SUD-EST

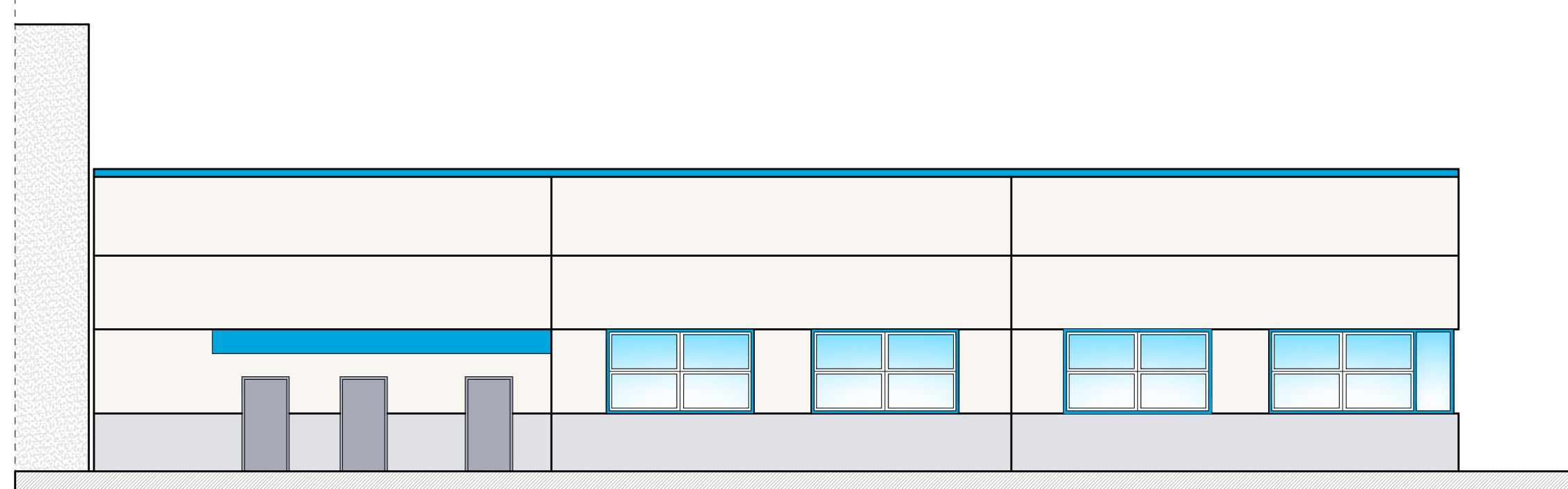

PROSPETTO NORD-OVEST

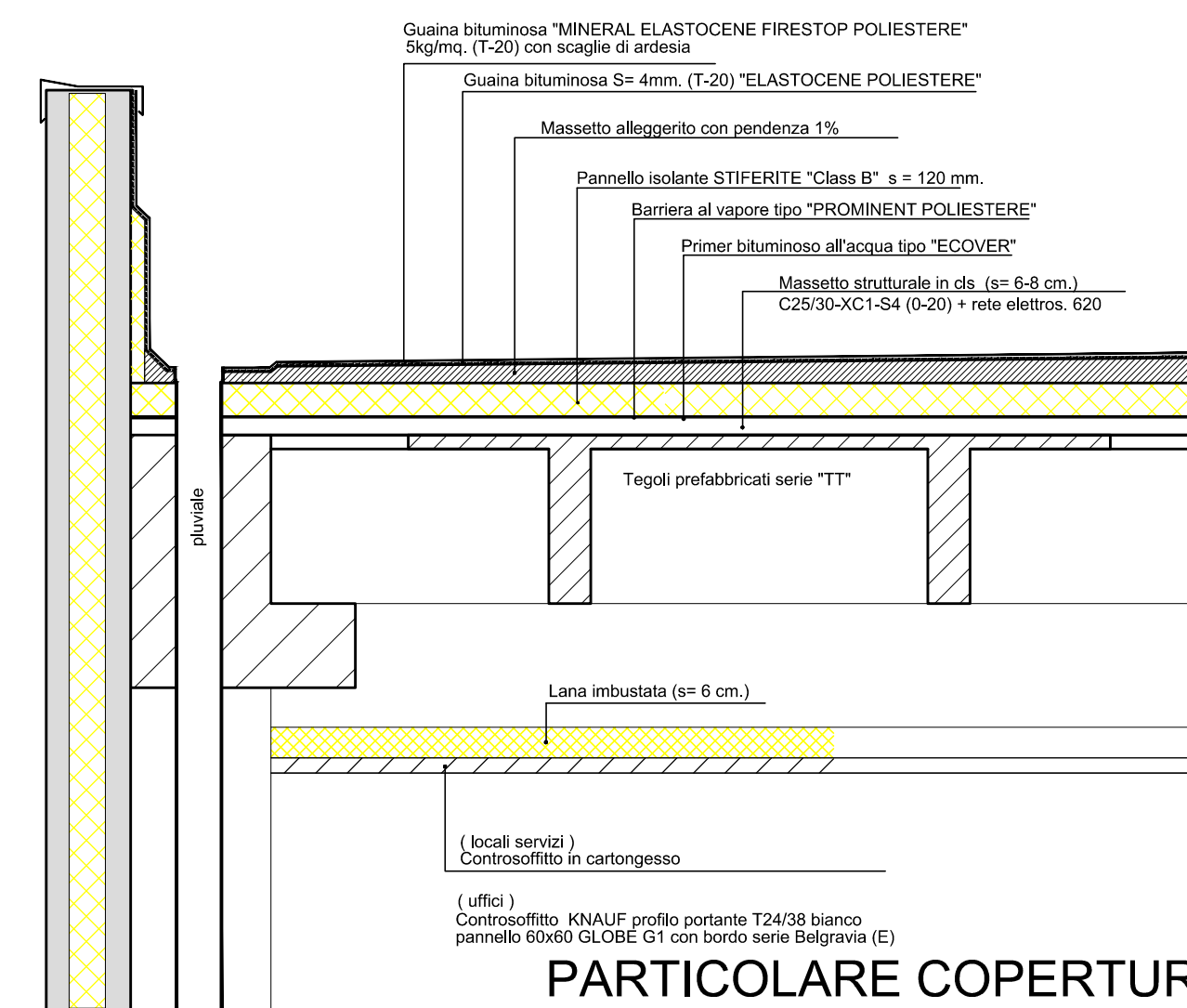

PARTICOLARE COPERTURA

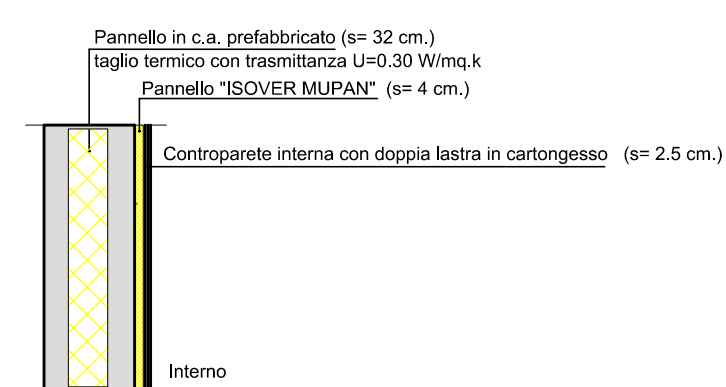

PARTICOLARE PARETE

PALAZZINA UFFICI - SPOGLIATOI						
CODIFICA	STANZA	Superfici mq	Superficie esterna	RAPP. RL ≥ 2.00 (n.c.125)	RAPP. AERANTI ≥ 2.50 (n.0625)	
PFA.01	HALL DI INGRESSO	27.71	3.74	0.135	N.R.	N.R.
PFA.02	UFFICIO PORTINERIA	24.55	16.24	0.670	0.168	
PFA.03	UFFICIO	28.54	4.48	0.159	0.080	
PFA.04	UFFICIO	29.46	4.48	0.152	0.076	
PFA.05	UFFICIO	34.08	5.96	0.203	0.131	
PFA.06	SALA RIUNIONI	28.57	4.48	0.157	0.078	*
PFA.07	UFFICIO	25.30	4.48	0.178	0.089	*
PFA.08	SALA RISTORO	27.89	4.48	0.161	0.080	*
PFA.09	ANTIBAGNO	6.15	(0.64)	-	N.R.	Asp. N.R.
PFA.10	BAGNO	4.60	-	-	N.R.	Asp. N.R.
PFA.11	BAGNO	7.10	-	-	N.R.	Asp. N.R.
PFA.12	ARCHIVIO	10.48	N.R.	-	N.R.	N.R.
PFA.13	CED	8.26	1.50	0.182	N.R.	N.R.
PFA.14	DOCCIA-WC	5.65	Asp.	-	N.R.	N.R.
PFA.15	VANO IMPIANTI	11.40	N.R.	-	N.R.	N.R.
PFA.16	INGRESSO	7.11	N.R.	-	N.R.	N.R.
PFA.17	SPOGLIATOIO FEMM.	6.80	(0.64)	-	*	Asp. N.R.
PFA.18	BAGNO	4.86	-	-	N.R.	Asp. N.R.
PFA.19	SPOGLIATOIO MASCH.	10.19	(1.60)	-	*	Asp. N.R.
PFA.20	DOCCIA	11.32	1.50	0.188	-	N.R.
PFA.21	BAGNO	2.75	1.50	0.145	-	N.R.
PFA.22	BAGNO	2.62	-	-	N.R.	Asp. N.R.

LEGENDA	
	Pilastro in c.a. prefabbricato
	Pannello in c.a. prefabbricato
	Muratura in opera con termoisolante
	Pareti divisorie in cartongesso
	Contropareti in cartongesso
	Contropareti in cartongesso in corrispondenza di finestre
	Pareti attrezzate in vetro
	Finestre e vetrate



**COMUNE DI FIORANO MODENESE**  
PROVINCIA DI MODENA

**PROGETTO DI AMPLIAMENTO INDUSTRIALE**  
ART. 53 L.R. n. 24 del 21 dicembre 2017

**PROGETTISTA:** Dott.Ing. Marco Medici  
Via San Giuseppe n. 12 - 41043 Formigine (MO)  
Tel. 059-47.45.09 Fax. 059-47.70.610  
e-mail: info@ingmedici.it  
C.F. MDCMRC49M2D711G P.I. 00728400365

**PROPRIETA':** COLOROBBA ITALIA S.p.A  
Via Pietramarina n. 53 - 50053 Sovigliana Vinci (Firenze)  
Tel. 0536-9155 Fax. 0536-831650

**COLLABORATORI:** Dott.Arch. Andrea Convenuti  
Via Verdi n. 30 - 41028 Scanzano (MO)  
Tel. 393-8720093 Fax. 0536-83.73.64  
e-mail: architettoandreaconvenuti@gmail.com  
C.F. CNVNDR78C24G393F P.I. 03267550360

**FOGLIO:** 5

**MAPPAL:** 146-147-279-309  
348-350-352-353

**SUB:**

**OGGETTO:** STATO DI PROGETTO PALAZZINA UFFICI E SPOGLIATOI  
PIANTA - PROSPETTI-SEZIONI (Edificio "C")

**SCALA:** 1:100

**TAVOLA N°:** 4

1	Febbraio 2019	Prima emissione		
REV.	DATA	DESCRIZIONE	VERIFICATO	FILE

**NOTE:**