

PARCHEGGI INTERRATO N. 40  
di cui n° 12 di TIPO COMUNE

PARCHEGGI PIANO TERRA N. 28  
tutti di TIPO COMUNE

PIANO INTERRATO

ALLARME INCENDIO

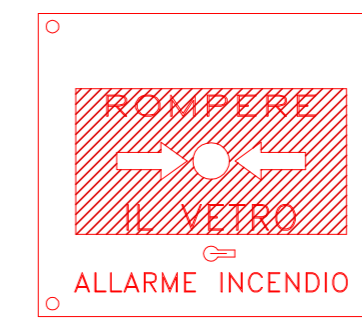

LEGENDA SIMBOLI

	Tabella segnalazione ottico-acustica
	Pulsante Allarme incendio
	Rilevatore di fumo
	Centralina antincendio
	Sirena autoalimentata con lampeggiatore da esterno

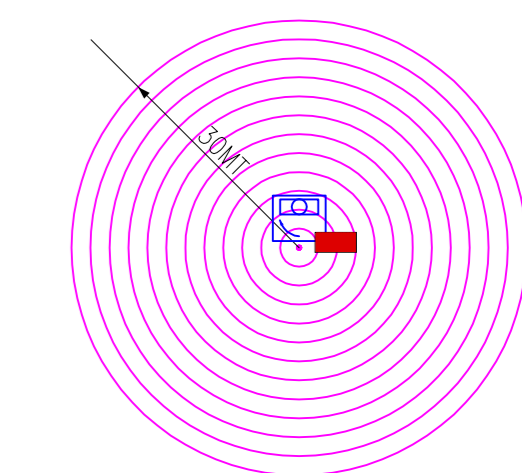

N.B. IL PULSANTE DI EMERGENZA ALLARME INCENDIO NON DEVE ESSERE AD UNA DISTANZA SUPERIORE AI 30MT DA PUNTO PRESSIADIATO

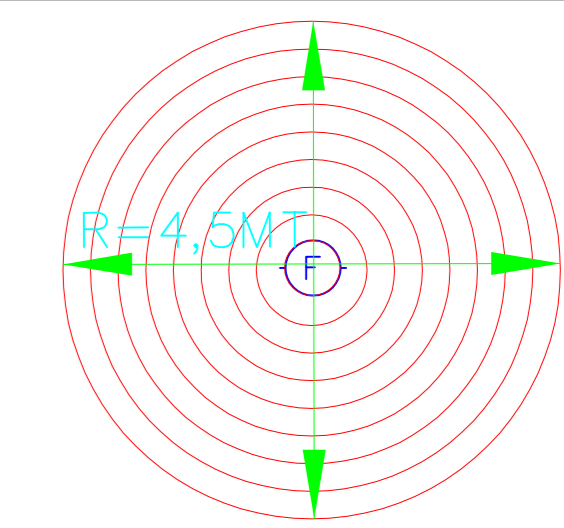

N.B. PARTICOLARE RILEVATORE DI FUMO ALLARME INCENDIO, CAMPO DI COPERTURA AI 4,5MT DA PUNTO PRESSIADIATO

INDICAZIONE RAGGIO DI COPERTURA 30MT DA PULSANTE ALLARME INCENDIO

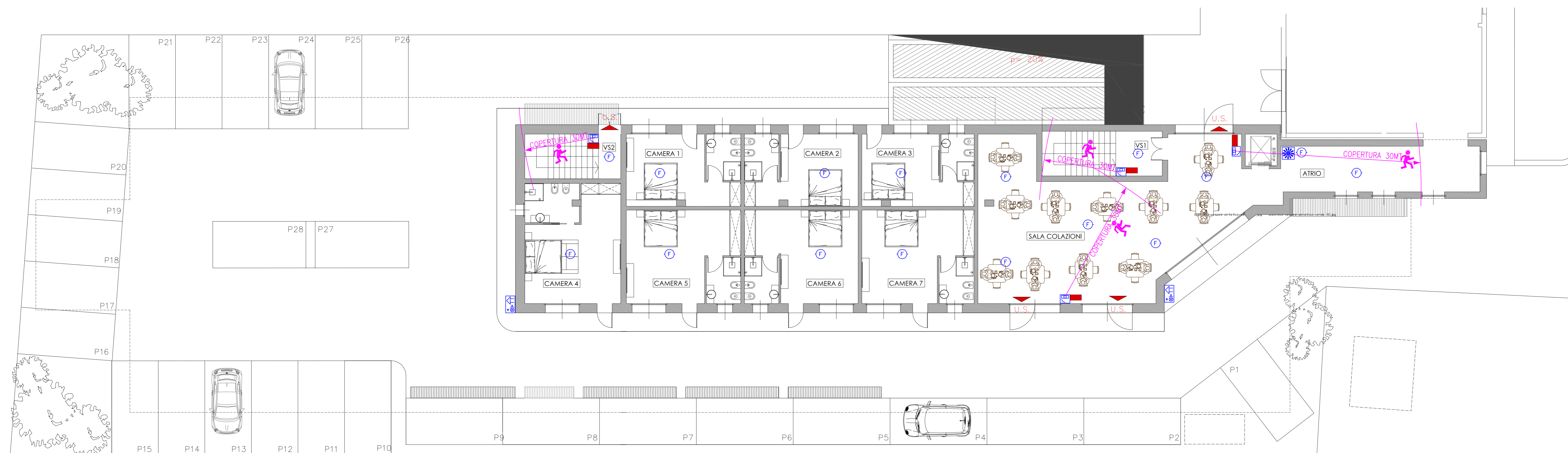
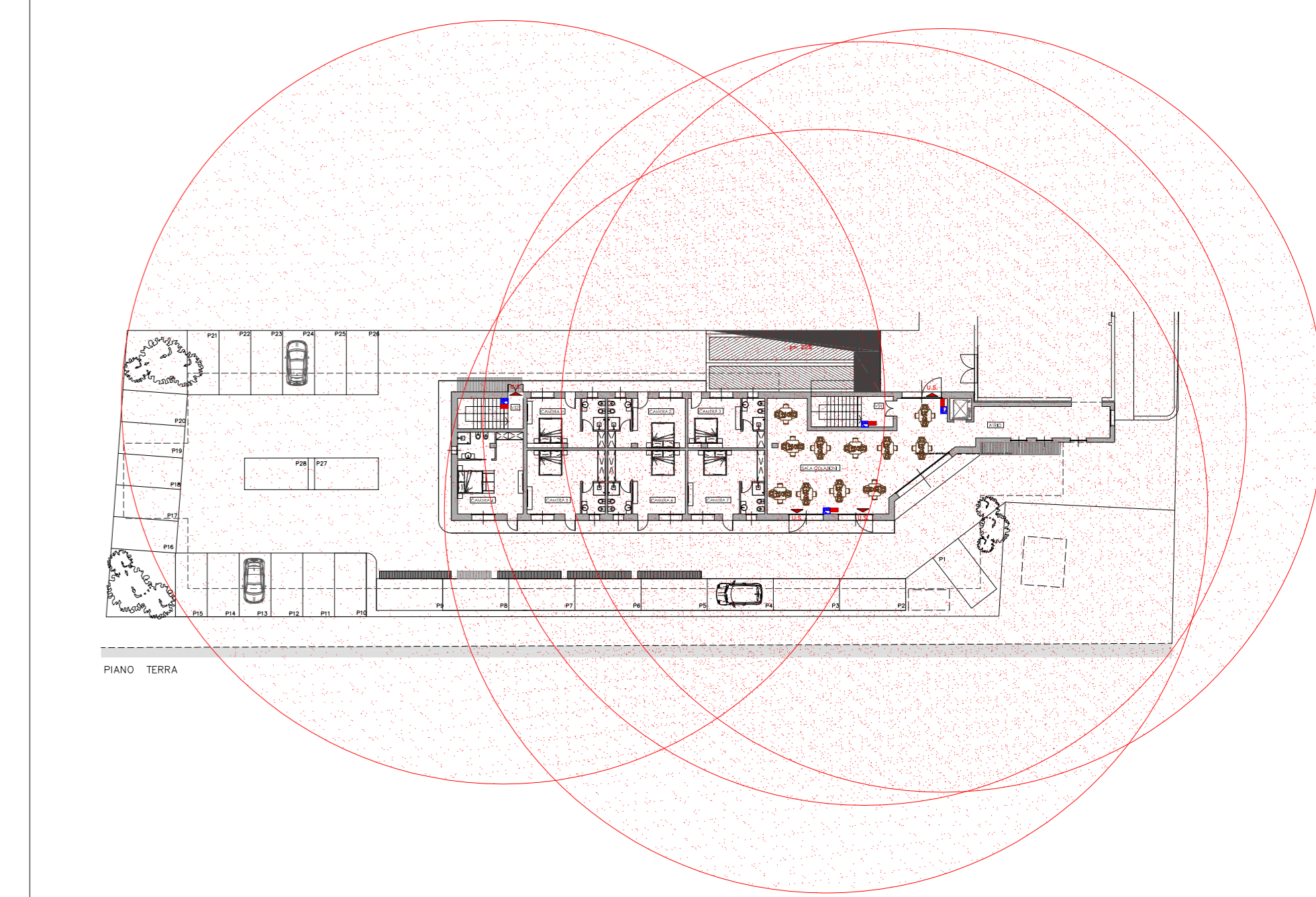

PIANO TERRA

<b>Cantiere/Luogo di intervento:</b> FIORANO MODENESE (MO) Via Resistenza, 46 Indirizzo: 41042 Fiorano Modenese (MO)	
<b>Elettrotecnica Maranese SRLS</b> di Tagliacucchi p.i. andrea Tel. 059744138 - Fax. 059793361	Progettista: Progettazione e servizi per l'energia elettrica Civile ed Industriale Periti Industriali e periti industriali Incarichi della provincia di MODENA P.IVA C.F. 03750400362
Ditta Installatrice: Committente: <b>HOTEL ALEXANDER</b> Via Resistenza, 46 41058 Vignola (MO)	
Titolo : Disposizioni apparecchiature Impianto Allarme Oggetto : Planimetria generale PIANI Interrato - Terra	
Data : 30/07/2019 Scale : Rel. progetto : Aggiornamento elaborato	N°Foglio : 01 Disegnato : ROI Controllato : Approvato : Collocazione : D30CT3