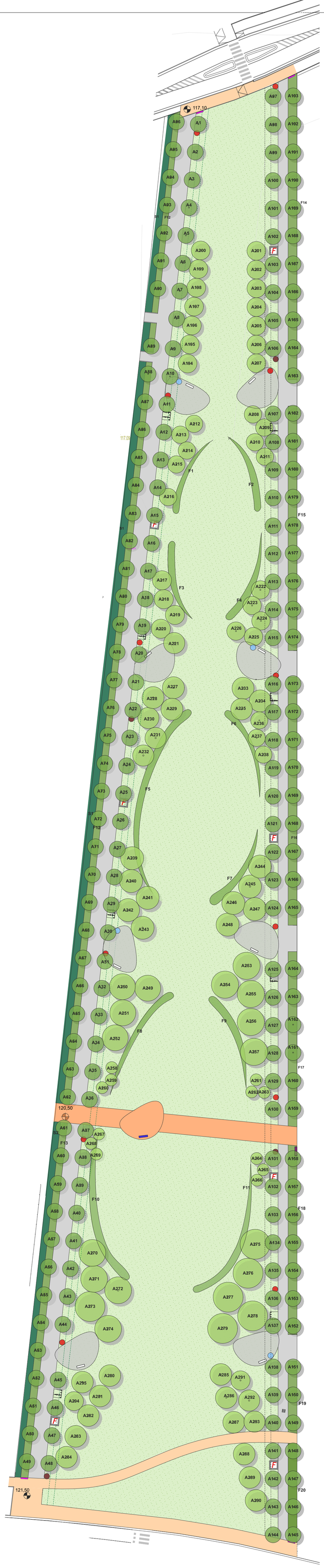

Alberi:

A1-208:		
Tilia cordata "Greenspire" - cfr. 16-18	n°	208
A209-225:		
Pyrus calleryana "Chanticleer" - cfr 16-18	n°	15
A225BIS:		
Pyrus calleryana "Chanticleer" - cfr 16-18	n°	1
A226-252:		
Acer freemanii - cfr 16-18	n°	27
A253-278:		
Gleditschia triacanthos "Inermis" - cfr 16-18	n°	26
A279-283:		
Morus Fruitless - cfr 16-18	n°	5
A284-286:		
Lagerstroemia a cespuglio - h 200-250	n°	3
A287-292:		
Morus Fruitless - cfr 16-18	n°	6
A293-295:		
Malus floribunda - h 200-250	n°	3
A296-298:		
Lagerstroemia a cespuglio - h 200-250	n°	3
A299-304:		
Morus Fruitless - cfr 16-18	n°	6
A305-307:		
Malus floribunda - h 200-250	n°	3
A308-313:		
Morus Fruitless - cfr 16-18	n°	6
A314-332:		
Pyrus calleryana "Chanticleer" - cfr 16-18	n°	19

Siepi:

Fornitura di piante arbustive per la formazione di siepi, costituite da piante in vaso, esenti da ferite, malattie, parassiti, sintomi di sofferenza vegetativa evidenti e prive di deformazioni. Mq totali di arbusti 337,5		
S1:		
Carpinus betulus (piante già strutturate) h 150-180	n°	245
S2:		
Carpinus betulus (piante già strutturate) h 150-180	n°	95

Prati:

Formazione di tappeto erboso Formazione di tappeto erboso su terreno agrario con preparazione meccanica del terreno (pulizia dell'area, vangatura, erpicatura) con concimazione di fondo, semina manuale o meccanica, compresa fornitura di 100 g/mq di concime composto ternario, di almeno 30 g/mq di seme, semina, rullatura, escluso eventuale ammendante organico ed irrigazione, primo taglio incluso: per singole superfici oltre 2000 mq. Si raccomanda l'utilizzo di un miscuglio rustico (45 gr/mq): 40% Festuca arundinacea Eyecandy 40% Festuca arundinacea Fatcat 10% Loietto perenne Forever 10% Poa pratense SR 2100/Jackpot	mq	13.550

Fioriture:

F1:		
Miscanthus sinensis "Gracillimus"	n°	26
Gaura lindheimeri	n°	15
Verbena bonariensis	n°	15
Echinacea purpurea "Magnus"	n°	15
Perovskia atriplicifolia	n°	15
F2:		
Miscanthus sinensis "Gracillimus"	n°	32
Gaura lindheimeri	n°	15
Verbena bonariensis	n°	15
Echinacea purpurea "Magnus"	n°	15
Perovskia atriplicifolia	n°	15
F3:		
Miscanthus sinensis "Gracillimus"	n°	32
Gaura lindheimeri	n°	15
Verbena bonariensis	n°	15
Echinacea purpurea "Magnus"	n°	15
Perovskia atriplicifolia	n°	15
F4:		
Miscanthus sinensis "Gracillimus"	n°	37
Gaura lindheimeri	n°	15
Verbena bonariensis	n°	15
Echinacea purpurea "Magnus"	n°	15
Perovskia atriplicifolia	n°	15
F5:		
Miscanthus sinensis "Gracillimus"	n°	88
Gaura lindheimeri	n°	50
Verbena bonariensis	n°	50
Echinacea purpurea "Magnus"	n°	50
Perovskia atriplicifolia	n°	50
F6:		
Miscanthus sinensis "Gracillimus"	n°	28
Gaura lindheimeri	n°	25
Verbena bonariensis	n°	25
Echinacea purpurea "Magnus"	n°	25
Perovskia atriplicifolia	n°	25
F7:		
Miscanthus sinensis "Gracillimus"	n°	38
Gaura lindheimeri	n°	25
Verbena bonariensis	n°	25
Echinacea purpurea "Magnus"	n°	25
Perovskia atriplicifolia	n°	25
F8:		
Miscanthus sinensis "Gracillimus"	n°	42
Gaura lindheimeri	n°	25
Verbena bonariensis	n°	25
Echinacea purpurea "Magnus"	n°	25
Perovskia atriplicifolia	n°	25
F9:		
Miscanthus sinensis "Gracillimus"	n°	42
Gaura lindheimeri	n°	25
Verbena bonariensis	n°	25
Echinacea purpurea "Magnus"	n°	25
Perovskia atriplicifolia	n°	25
F10:		
Miscanthus sinensis "Gracillimus"	n°	91
Gaura lindheimeri	n°	40
Verbena bonariensis	n°	40
Echinacea purpurea "Magnus"	n°	40
Perovskia atriplicifolia	n°	40
F11:		
Miscanthus sinensis "Gracillimus"	n°	56
Gaura lindheimeri	n°	40
Verbena bonariensis	n°	40
Echinacea purpurea "Magnus"	n°	40
Perovskia atriplicifolia	n°	40
F12:		
Miscanthus sinensis "Gracillimus"	n°	482
F13:		
Miscanthus sinensis "Gracillimus"	n°	207
F14:		
Miscanthus sinensis "Gracillimus"	n°	213
F15:		
Miscanthus sinensis "Gracillimus"	n°	171
F16:		
Miscanthus sinensis "Gracillimus"	n°	173
F17:		
Miscanthus sinensis "Gracillimus"	n°	112
F18:		
Miscanthus sinensis "Gracillimus"	n°	144
F19:		
Miscanthus sinensis "Gracillimus"	n°	52
F20:		
Miscanthus sinensis "Gracillimus"	n°	65

Acer freemani A226-252

Pyrus calleryana chanticleer
A209-225, 225 bis, A314-332

Malus floribunda A293-295, A305-307

Tilia cordata greenspire A1-208

Lagerstroemia indica A284-286, A296-298

Gleditschia triacanthos "inermis" A253-278

Morus fruitless A287-292 A308-313

Miscanthus gracillimus
Aiuole F12-F21

Gaura lindheimeri

Verbena bonariensis

Perovskia atriplicifolia
Aiuole F1-F11

Echinacea purpurea "magnus"

Echinacea e Perovskia

Siepe: Carpinus betulus S1-S2

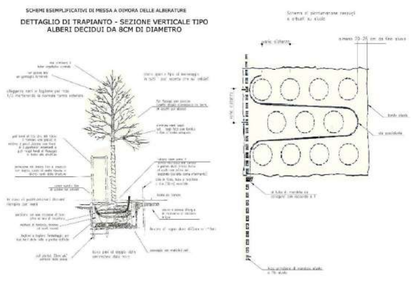

- F — Arbusti e piante erbacee
- S — Piante arbustive
- A — Tigli nei viali laterali
- A — Alberi all'interno del parco
- N° 7 Piazzole percorso vita
- N° 4 Cartelli percorso vita
- N° 12 Cestini rifiuti
- N° 4 Cestini per cani
- N°4 Fontane
- N°1Cartello segnaletico ingresso al parco
- N°1 Indicazione vista Santuario Fiorano
- Passaggi ciclabili di collegamento con l'esterno con pavimentazione in autobloccanti (301 mq)
- Passaggio ciclo pedonale pertinenza Coop (254 mq)
- N°1 Piazzola Coop (75 mq)
- N°8 Piazzole in triplostrato (600 mq)
- Vialetti interni al parco con pavimentazione triplostrato 2300 mq. (totale pavimentazione triplostrato 2900 mq comprensivi delle piazzole)
- N°8 Panchine
- N° 8 Porta biciclette
- Linea di confine coop e parco Sassuolo
- Scolina

COMUNE DI FIORANO MODENESE

PROGRAMMA DI RIQUALIFICAZIONE AMBITO DENOMINATO "AR (S-F) EX CISA-CERDISA
SUB AMBITO B
PUA PARCO CENTRALE FIORANO

IL COMMITTENTE

DESCRIZIONE:

Planimetria Vegetali-prati-arbusti-alberi

REV.	DATA	DESCRIZIONE	
	14/12/18		**TAV. 12**

TECNICI INCARICATI:

ARCHILINEA GREENPROJECTS

INGEGNERI ASSOCIATI DALLARI FREGNI

silvia ghirelli paesaggista