Piano Comune

COMUNE DI FIORANO MODENESE

(PROVINCIA DI MODENA)

Variante 2013 al

P S C

PIANO STRUTTURALE COMUNALE

TAV. 3a

TUTELE E VINCOLI DI NATURA STORICO-CULTURALE, PAESAGGISTICA E ANTROPICA

Scala 1:5.000

Adozione: Del. C.C. n. 37 del 11.07.2013	Approvazione: Del.C.C. n. 21 del 27.03.2014

Il Sindaco
CLAUDIO PISTONI

Il Segretario Comunale
ANNA MARIA MOTOLESE

Progettista responsabile:
Roberto Farina (OIKOS Ricerche)

Ufficio di Piano:
Bruno Bolognesi (Comune di Fiorano Modenese)

Gruppo di lavoro - OIKOS RICERCHE SRL:
Francesco Manunza
Antonio Conticello (S.I.T. ed elaborazioni cartografiche)

Collaboratori:
Roberta Benassi (elaborazioni grafiche)
Concetta Venezia (segreteria - editing)

Relazione geologica e microzonazione sismica:
dott. geol. Antonio Maria Balsi (S.G.G. srl)

Gruppo di lavoro S.G.G. SRL:
Filippo Ricci (coordinatore e interpretazione)
Duccio Notari (G.I.S. ed elaborazioni cartografiche)

Oikos

Marzo 2014

Legenda

Limite amministrativo

TU - Limite del territorio urbanizzato (art. 33 PSC)

TUZ - Limite del territorio urbanizzabile (art. 33 PSC)

Ambiti ed elementi territoriali di interesse paesaggistico ambientale

Zone di particolare interesse paesaggistico-ambientale (art. 39 del PTCP) - (art. 24 PSC)

Zone di particolare interesse paesaggistico e ambientale soggette a decreto di tutela (art. 40 del PTCP) - (art. 27 del PSC)

Aree Protette (L.R. 06/2005)

Piano di gestione della Riserva Naturale delle Salse di Nirano
(art.31 del PTCP - DLgs 42/2004 art. 142 c.1 lett. f) - (art. 26 PSC)

Fascia A di protezione integrale

Fascia B di tutela ambientale

Fascia C di protezione

Proposta di "Paesaggio naturale e seminaturale protetto della collina occidentale modenese" (art. 34 del PTCP)

Rete Natura 2000

Siti di Importanza Comunitaria - SIC (art. 30 del PTCP) -(art. 26 PSC)

Sistema forestale boschivo

Aree forestali (art.21 del PTCP- DLgs 42/2004 art. 142 c.1 lett. g) - (art. 27 PSC)

Boschi in cui non è ammessa l'attività estrattiva (art.19, c. 1 del PTCP):
- Boschi assoggettati a Piani economici o piani di coltura e conservazione ai sensi dell'art 10 della L.R. 30/81
- Boschi impiantati od oggetto di interventi culturali per il miglioramento della loro struttura e per l'incremento della loro capacità di assolvere alle funzioni protettive
- Boschi comunque migliorati ed in particolari quelli assoggettati ad interventi di avviamento all'alto fusto
- Boschi governati od aventi la struttura ad alto fusto
- Boschi governati a ceduo che ospitano una presenza rilevante di specie vegetali autoctone protette
- Boschi di cui sopra ancorché percorsi o danneggiati dal fuoco

Corsi d'acqua di interesse paesaggistico

Tutela dei corsi d'acqua e le relative sponde o piedi degli argini per una fascia di 150 metri ciascuna (DLgs 42/2004 art. 142 c.1 lett. c)

Immobili ed aree di notevole interesse pubblico

DLgs 42/2004 art. 136 (ex 1497/1939)

Ambiti ed elementi territoriali di interesse storico culturale - sistema delle risorse archeologiche (artt. 28-31 PSC)

Strutture di interesse storico testimoniale (art. 44D del PTCP)

Chiesa

Cimitero

Oratorio

Ponte

Castello

Villa e abitazione

Edifici tutelati dal PSC: interventi di restauro scientifico e di restauro e risanamento conservativo

Viabilità storica (art. 44A del PTCP) - (art. 30 PSC)

Viabilità panoramica (art. 44B del PTCP) - (art. 31 PSC)

Filari di alberature tutelati dal PSC (art. 27c PSC)

Elementi antropici soggetti a fasce/zone di rispetto

Rete degli elettrodotti

Rete AT 132 kW - aerea

Rete MT 15 kW - aerea

Rete MT 15 kW - interrata

DPA - Distanza di Prima Approssimazione delle fasce di rispetto degli elettrodotti.

Fascia di attenzione degli elettrodotti di media e alta tensione

Rete metanodotti

Siti di emittenza radio televisiva individuati dal PLERT
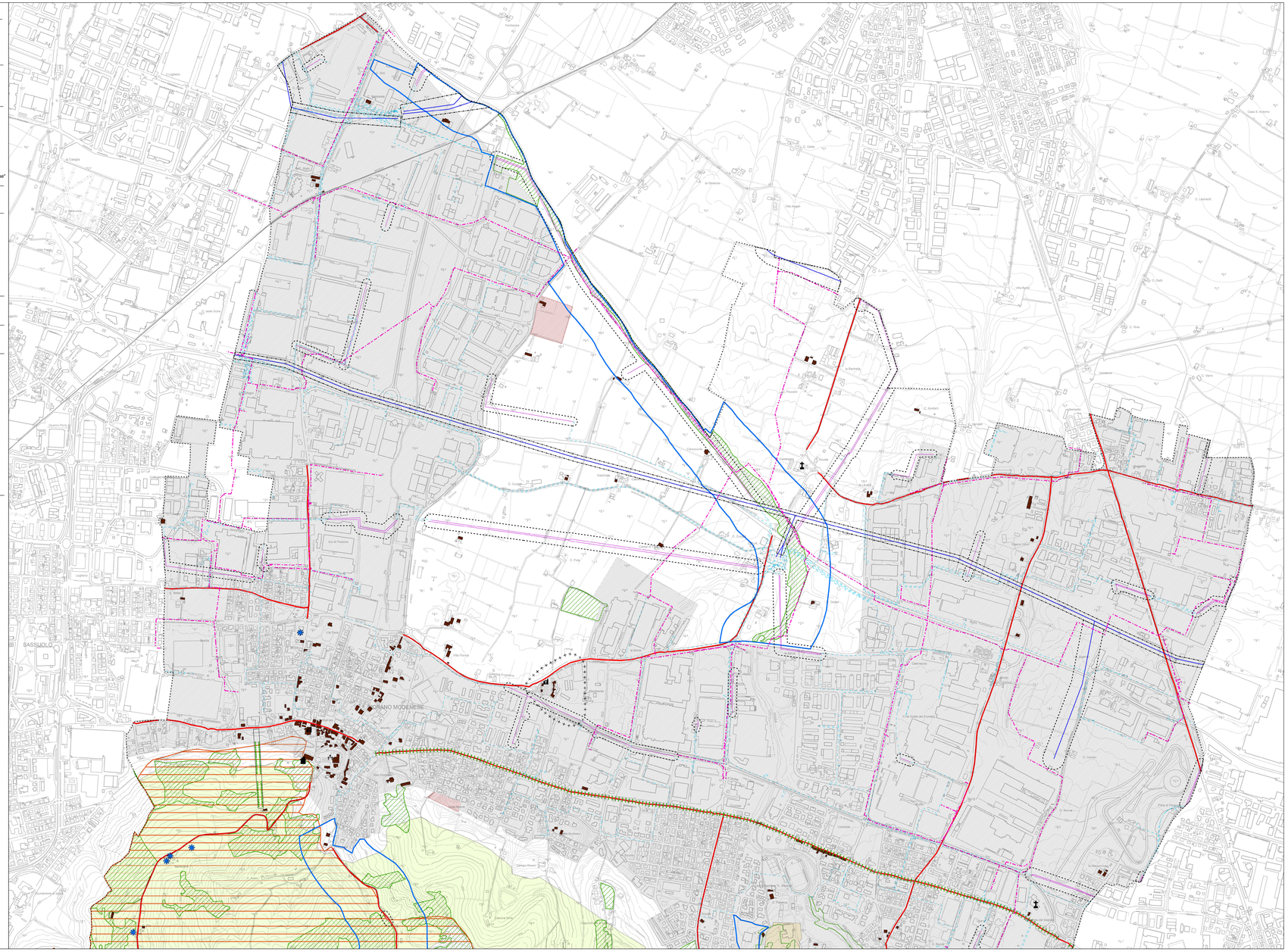
Zone di rispetto cimiteriale